

뉴질랜드 자립형 조기유학 준비 매뉴얼

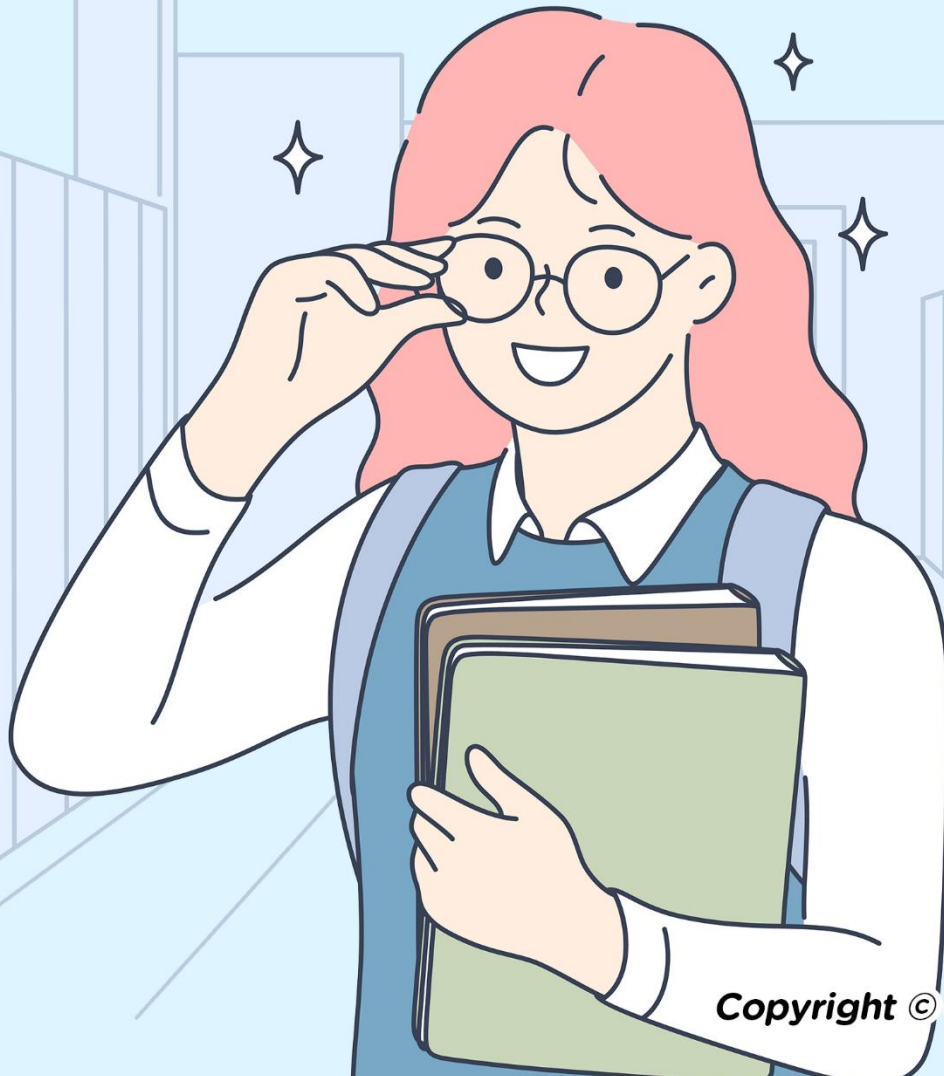

1. 조사 과정

1. 비용예측

자세한 예산을 확인하시려면 저희 사이트 상단 "조기유학>조기유학비용>자립형 비용계산기"를 통해 계산해 보시면 현재 환율에 맞는 계산이 가능합니다.



2. 상담

원하는 지역, 영어실력, 성적, 나이를 고려하여 학교에 원서 접수 시 홈스테이 혹은 기숙사를 신청할 것인지 아니면 부모와 함께 거주할 것인지 결정해야 합니다. 만 10세 미만의 학생의 경우는 부모님과 같은 법적 가디언이 반드시 동반해야 하며, 같이 오지 않을 시 학교 등록이 되지 않습니다.

3. 지역/학교선정

뉴질랜드의 총 인구는 500만명으로 대한민국의 인구 5000만명의 1/10도 채 되지 않습니다. 따라서 뉴질랜드는 한국과 규모 면에 있어서 큰 차이가 있으므로 한국적인 관점으로 뉴질랜드를 바라보시는 것은 바람 직하지 않습니다. 예를 들어 뉴질랜드의 최대 도시인 오클랜드는 인구가 약 200만명밖에 불과해 한국의 중소도시 정도 밖에 되지 않고, 뉴질랜드의 중소도시들은 경우 한국의 읍내 정도 규모 밖에 되지 않습니다. 따라서 만일 도시결정과 한국에서 학교를 결정하시려고 하시거나 학교 선정을 위한 가이드 라인을 잡으시려고 하신다면 고투엔젯에 상담 받아 보시기 바랍니다.

2. 비자 결정

한국에서 학생비자를 받을 것인가, 뉴질랜드에 무비자 입국 후 받을 것인가를 결정하는 단계입니다.

학교를 현지에서 결정하실 것이 아니시라면 한국에서부터 학생비자를 미리 받고 오시는 것을 권장 드립니다.

※ 무비자 입국의 경우 자칫 발생할 수 있는 입국 거절 시 고투엔젯에서는 어떠한 책임도 지지 않습니다.

※ 뉴질랜드 현지에서 학교를 결정하시려는 경우에는 출국전에 입학허가서가 제공되지 않습니다.

자신에게 맞는 비자 방법을 결정하시기 어려우시면 고투엔젯에 전화 상담(02-525-7045), 화상 상담 또는 질문과 답변(Q&A)란에 질문을 남겨 주시면, 각 학생에 맞는 비자가 무엇인지 자세히 설명 드리도록 하겠습니다

3. 입학 수속 준비

1. 여권 발급

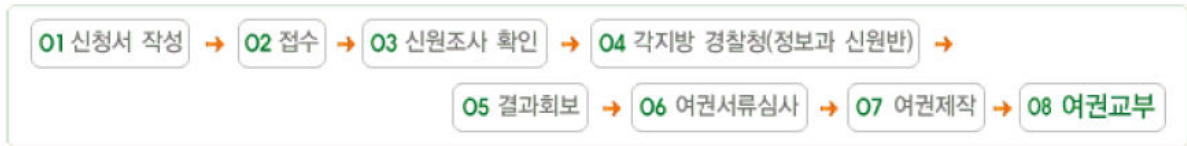

여권 발급절차

준비물: 일반여권발급신청서(구청에 준비), 여권 사이즈 사진 1매, 신분증 원본(주민등록증 또는 운전면허증)

발급비용: 성년 10년 복수여권 24면 50,000원, 48면 53,000원

8세이상 18세 미만 미성년 5년 복수여권 26면 42,000원, 58면 45,000원

8세미만 미성년 5년 복수여권 26면 30,000원, 58면 33,000원

※ 병역미필자의 경우 병무청 홈페이지 또는 국외여행 허가제도 참조하시기 바랍니다.

※ 여권 만료일이 입학허가서 상 학교 끝나는 일자보다 최소 6개월 이상 남았는지 확인하고, 만료일이 6개월 미만 남았다면 반드시 여권을 재발급 또는 만료일 연장을 해야 합니다.

※ 여권발급과 관련된 자세한 안내는 <https://passport.go.kr/>를 참조하세요.

2. 입학 신청하기

1) 사이트 상단 옵션메뉴 “회원가입” 버튼을 클릭하면 회원가입 창이 나옵니다. 해당 내용을 빠짐없이 작성하고 로그인을 합니다.

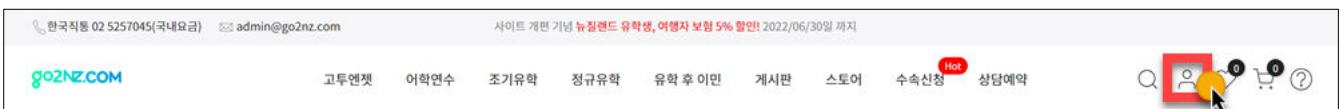

2) 사이트 상단메뉴 “수속신청>자립형 조기유학”을 클릭합니다.



뉴질랜드 자립형 조기유학 준비과정 Ver.20241220

- 3) 수속약관을 자세히 읽어보시고, 동의하시면 입학신청서를 작성해 주세요.
- 4) 최하단에 입학예약금 NZ\$ 200을 신용카드로 지불합니다.

입학예약금은 추가 비용이 아니며 계약이 성립되었다는 계약금에 해당합니다. 추후 포인트로 적립하여 학비지불이나 기타 서비스 이용 시 사용할 수 있습니다. 단, 온라인 입학신청 후 예약자 사정에 의한 취소의 경우, 이미 지불한 입학예약금에 대한 환불은 불가합니다.

- 5) 신청이 확인이 되면 이때부터 고투엔젯 정회원이 됩니다. 정회원이 되면 사이트 상단메뉴 "1:1 수속 페이지"를 이용하실 수 있습니다.



1:1 수속페이지

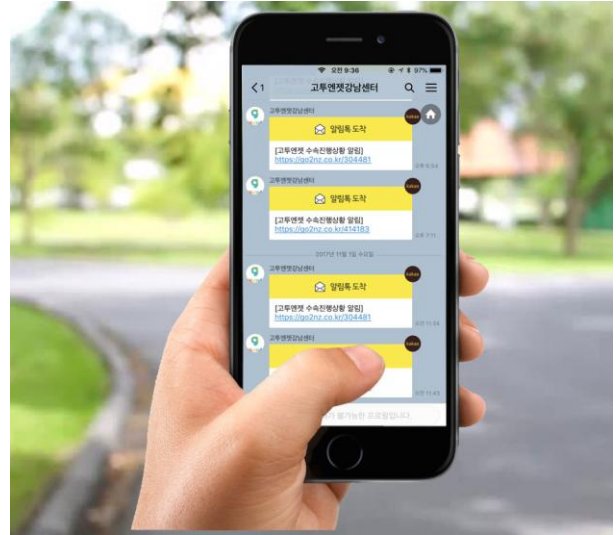

문자 알림 서비스

1:1 수속 페이지에 업데이트 되는 내용이 있으면 카카오톡이나 문자로 알림이 갑니다. 이 링크를 클릭하시면 1:1 수속페이지로 연결됩니다.

1:1 수속 페이지에 답변이나 안내 글, 각종 서류 업데이트가 될 때마다 실시간 문자 알림이 도착합니다. 혹시 업데이트되지 않았을 때에는 굳이 접속하실 필요 없으며, 알림 문자를 받을 때만 접속하셔서 준비해 주시면 됩니다.

고투엔젯 사이트는 반응형 웹사이트로 이루어져 있으며 각종 스마트 기기에 최적화되어 있습니다. 굳이 컴퓨터에 로그인하실 필요 없이 스마트폰에 실시간 문자 알림에 걸려 있는 링크 주소를 터치하시면 스마트폰 웹 브라우저를 통해 로그인 후 해당 내용을 바로 보실 수 있고, 바로 질문을 남길 수도 있습니다. iOS나 안드로이드, 윈도우 등 다양한 운영체제에서 자유자재로 이용하실 수 있습니다.

PC에서 1:1 수속 접속하기

사이트 우 상단 아이콘 중 1:1 아이콘을 클릭



모바일에서 1:1 수속 페이지 접속하기

모바일 화면 하단 아이콘 중 1:1 아이콘을 클릭



언제 어디서든 준비하시면서 생기는 궁금한 부분을 1:1 수속 페이지에 글을 남겨 주세요. 확인 즉시, 고투엔젯 관리자에게 알림 메시지가 발송되므로 최대한 빠른 시간 내에 답변을 받아 보실 수 있습니다.

참고: 카카오톡 보안문제로 인해 1:1 페이지에서 파일 다운로드가 되지 않는 경우가 있습니다. 다운로드가 필요한 경우, PC로 접속하거나 문자 알림이 갈 때마다 크롬 브라우저에서 1:1 페이지 웹 접속 주소를 직접 입력하여 접근하시면 됩니다.

3. 입학 서류 준비하기

여권사본, 최종학력 졸업증명서(영문), 재학 증명서(영문 번역본), 성적표 및 생활기록부(영문 번역본), 영문 주민등록등본 등이 기본적으로 준비되어야 하며, 학교에 따라서 추천서와 자기 소개서를 요구할 수도 있습니다.

- ✓ **입학 신청 시 필요 기본 서류** (학년마다 약간의 차이는 있으나 일반적인 요구서류)

학생 및 부모님 여권 사본, 학부모 인적 사항, 예방접종증명(영문), 최종 학교 졸업 및 재학증명서(영문 번역본), 현재 학교 생활 기록부(영문 번역본, 초중고등학생), 최근 2년간 성적 증명서(영문 번역본, 중고등학생), 영문주민등록등본.

- ✓ 일부 사립학교의 경우 학교장 및 담임선생님 등의 추천서를 요구하기도 합니다.
- ✓ 영문 번역본이 없는 경우 한글본을 주시면 번역업체에 대행 의뢰하며, 비용은 장당 약 18,000원 선입니다.

4. 원서 작성 및 입학 신청

원서, 입학 전형 서류 및 입학 전형비(일부 학교)를 학교로 보내면 입학신청은 시작되며, 이러한 일련의 과정은 고투엔젯에서 모두 대행해드리게 됩니다. 고투엔젯에서는 서명하셔야 할 서류와 안내는 1:1 수속페이지를 통해 안내해 드리며, 모두 스캔 하셔서 고투엔젯 이메일 admin@go2nz.com 로 보내 주시면 됩니다.

5. 입학허가서 및 학비 내역서 발송

입학신청이 들어가면 학교에서 입학신청서를 검토 후, 입학허가 여부를 결정하게 됩니다. 일부 학교의 경우 학생과 화상 인터뷰를 진행하기도 합니다. 학교 측에서 입학학을 허가하는 경우 보통 약 1주일 이내에 입학허가서와 학비내역서가 발급되며, 입학허가서와 학비내역서가 발급되면 1:1 수속페이지에 자체 없이 올려드리게 됩니다. 뉴질랜드의 방학 기간 동안은 학교가 운영되지 않으므로 방학이 끝날 때까지 입학허가서와 학비내역서가 나오지 않을 수도 있습니다. 출국하시기 전, 학교 측에서 준비한 홈스테이/기숙사 정보를 보내주게 됩니다.

4. 항공권 예약

1) 고투엔젯 “스토어 > 할인항공권/호텔예약” 링크를 통해 예약하시거나 다양한 여행 웹사이트에서 직접 예약 구매하시면 됩니다.

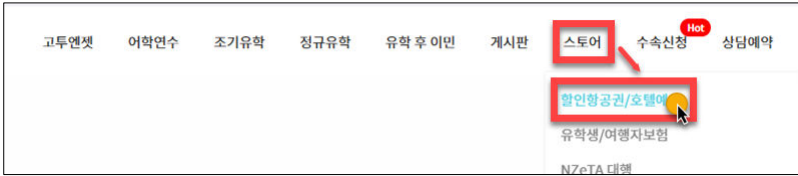

항공권 예약 및 구매 시 다음 사항에 주의하시기 바랍니다.

- ✔ **주말 출발 항공권을 예약하지 말아주세요.** 주말에 출발하시는 경우 실제로 월요일부터 공부를 시작하는데 우리가 따르고 충분한 대중교통 연습시간이 부족하여 길을 잃는 경우가 종종 발생합니다. 따라서 **항공권 예약 시 입국날짜를 주말보다는 평일인 목요일 또는 금요일에 현지에 도착하시는 스케줄로 예약하시는 것을 권장합니다.** 이는 학생들이 보다 원활한 학교와 홈스테이 생활을 하기 위한 것이며, 수속 회원 여러분의 많은 협조 부탁드립니다.
- ✔ 뉴질랜드 무비자 입국 시 귀국일이 지정되지 않은 오픈 티켓으로 입국하시면 입국심사 시 까다롭게 질문을 받으실 수도 있습니다. 따라서 리턴일을 출국일로부터 3개월 이내로 임의 지정하시기 바랍니다. 그 후 현지에 오셔서 뉴질랜드 현지에서 귀국일을 해당 항공사에 현지 사무소에 방문 후 변경하시면 됩니다.

항공권 상식

- (1) 오픈 발권 불가: 오픈 (OPEN) 이라는 것은 항공권의 귀국일자를 정하지 않고, 현지에서 결정할 수 있는 조건을 의미합니다. 따라서 오픈 발권불가라는 의미는 한국에서 미리 귀국일자를 반드시 정해야 한다는 것입니다. 만일 오픈발권 불가 항공권이라도 한국으로 입국하시는 날자 변경이 가능하다면 오픈 티켓과 다름없으나, 일반적으로 귀국일 변경 가능성이 정해져 있으니 현지에서 신중히 한국으로 돌아갈 날짜를 정해야 합니다.
- (2) 스탑오버 (Stopover): 스탑오버란 경유지에 체류하는 것을 의미합니다. 만일 스탑오버가 가능하다면, 경유지에서 체류할 수도 있지만, 만일 불가능하다면 경유지에서 그냥 항공기만 환승만 하는 것입니다. 스탑오버를 계획하신다면 항공권 예약 시 항공권 예약업체에 반드시 문의하시기 바랍니다.
- (3) 환불 및 취소: 같은 항공사의 항공권이라도 환불 및 취소가 가능여부가 각각의 항공권에 따라 조건이 다르므로 환불 및 취소약관을 예약 당시 여행사에 문의해야 합니다. 환불 및 취소를 하시려면 항공권을 구입하신 업체에 여권과 기타 수수료를 지불해야 합니다. 보통 항공권 취소 후 환불 기간은 약 1~2개월정도 소요됩니다.



5. 학생비자 신청(자립형 조기유학)

- ✔ 본 내용은 한국에서 학생비자를 준비하려는 학생들을 위한 페이지입니다. 뉴질랜드에 무비자로 입국하시려는 경우, 본 내용은 그냥 넘어가시면 됩니다.

- ✔ 무비자 입국 시에는 NZeTA 를 받아야 합니다. NZeTA 신청 방법은 다음 유튜브를 참고하시기 바랍니다.
<https://youtu.be/c6qoZyBoEms?si=-fVTtKeNB2X2DEmF>

1) 학비지불

학비를 지불합니다. 학비지불은 1:1 수속페이지에서 안내해드린 방법으로 학비를 지불해 주시면 됩니다.

2) 신체검사

X-RAY 검사를 준비해야 합니다. 다음 병원들에 전화하셔서 가장 빨리 할 수 있는 곳으로 예약하시고 방문하시면 됩니다.

뉴질랜드 대사관 인증 지정병원

(1) 연세 세브란스 병원

주소 : 서울특별시 서대문구 성산로 250

전화: 1599-1004

<https://sev.severance.healthcare/sev/patient-carer/appointment/visa/newzealand.do> 에서 예약가능 합니다.

(2) 강남 세브란스 병원

주소 : 서울특별시 강남구 도곡동 146-92

Tel : (02) 2019-1207

<https://gs.severance.healthcare/gs/patient-carer/appointment/visa/newzealand.do> 에서 예약가능 합니다.

(3) 삼육 서울 병원

주소 : 서울특별시 동대문구 망우로 82

Tel : 1577-3675 로 전화 예약 후 내원

<https://www.symcs.co.kr/reservation/visa.do> 에서 뉴질랜드 비자 선택

(4) 인제대학교 해운대 백 병원

주소: 부산광역시 해운대구 좌동 1435

Tel: (051)797-0369

<https://www.paik.ac.kr/haeundae/user/visa/create.do?menuNo=500028> 에서 예약가능 합니다.

참고: 병원에서 비자 종류를 물어보면: Temporary(임시비자), Student Visa(학생비자), X-RAY(흉부 엑스레이) 를 선택하시면 됩니다.

방문하실 때 여권(원본. 6개월 이상 유효기간이 남아 있어야 함), 여권사이즈 사진 1매(최근 6개월내 촬영). 9-15 만원을 준비하시면 되겠습니다. 검진이 끝나면 다음 사진과 같은 e-Medical 접수증 (Information Sheet)를 줍니다.

The image shows a sample 'e-Medical Information Sheet' form. It includes fields for client personal details (family name, given names, gender, date of birth, country of birth), client identity details (identity document number, issuing country, date of issue, date of expiry, source), and client visa details (visa category: Student). There is also a section for 'Instructions to the client' and a table for 'Examinations required for this visa application' with columns for Exam, Status, and Clinic.

3) 다음 서류 준비하기

- (1) 여권
- (2) 병원에서 발급한 e-Medical 접수증
- (3) 여권사이즈 사진 1매 (최근 6개월내 촬영본)
- (4) 영문 잔고증명서를 36주 - 1년인 경우 NZ\$ 17,000 (기간이 짧은 경우 NZ\$ 1417 X 등록 개월)이상으로 맞춰주세요.

예를 들어 6개월 등록했다면 1417 X 6 = NZ\$ 8502)

거래 은행 외환계에 방문하시거나 온라인 banking에서 영문 잔고증명서를 NZ\$ 기준으로 발급하시면 됩니다.

(만일 NZ\$로 안될 경우 US\$로 해도 무방)

이미 숙소비(홈스테이 또는 기숙사)를 학교에 내신 경우 NZ\$ 17,000- 이미 지불하신 숙소비 = 나머지 금액 만 준비하셔도 됩니다.

***주의: 반드시 학비 영수증이 발급된 이후 날짜의 잔고증명서가 발급되어야 하므로 서류 맨 마지막에 준비해 주세요.**

- (5) 왕복항공권 사본 (만일 편도로 구매하신다면 (4) 영문 잔고증명서에 NZ\$ 1500 을, 항공권 구입 전이라는 NZ\$ 2000 을 추가해 주세요.)

- (6) 비자인지대 NZ\$ 850 지불할 신용카드

해외송인 NZD 850.00 Immigration NZ Product Wellington

(7) 입학허가서와 학비지불영수증 (고투엔젯에서 준비)

4. 비자서류 준비 다시 점검

주의사항

- 모든 서류는 PDF 형태로 준비해 주시고, 여권용 사진만 JPG, PNG 파일로 준비해 주세요.
- **휴대폰 카메라나 카메라 스캔앱으로 찍은 서류는 뉴질랜드 이민성에서 받지 않습니다.** 꼭 스캐너로 스캔한 파일로 보내주세요. 스캐너가 없으시면 주변 문서 스캔 작업이 가능한 PC 방에서 작업하시면 됩니다.

(□ 란에 v 표를 하시면서 체크해 보세요.)

- 유효한 여권(여권 만료일이 예정 귀국일로부터 최소 3 개월 이상 여유가 있어야 합니다.)
- e-Medical 접수증
- 여권용 사진 (최근 6 개월 이내 촬영한 것. 예를 들어 여권 발급이 1 년전에 이루어졌는데, 여권에 붙어 있는 사진과 똑같은 사진을 제출하시면 안됩니다. 이 경우 새로 찍어야 합니다.)
- 왕복 항공권 사본 (전자 e-ticket)
- (학비지불 영수증 발급 이후에 발급받은) 영문 잔고증명서
- 학생비자 인지대 NZ\$ 850 지불 카드내역

이 모든 서류 파일을 “내 계정 > 학생비자 신청서”를 통해 제출해 주시면 저희가 학생비자를 이민성 온라인에 직접 접수하고 학생 비자는 1:1 수속 페이지를 통해 받으시게 됩니다.

PC에서 내 계정 들어가기

사이트 우 상단 아이콘 중 "사람 아이콘"에 마우스를 갖다댄 후 "내 계정"을 클릭

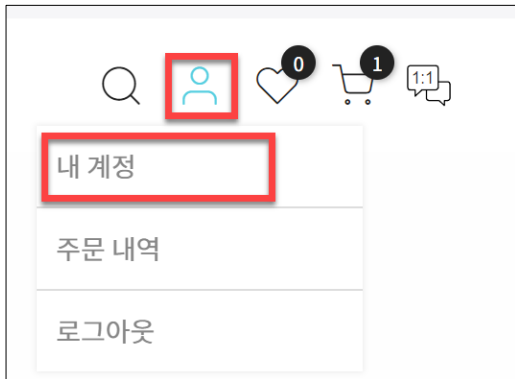

모바일에서 내 계정 들어가기

모바일 화면 하단 아이콘 중 1:1 아이콘을 클릭



좌측 메뉴 중 "학생비자 신청서"를 클릭하시고 내용을 작성해 주시고, 준비된 서류를 업로드 해주시면 됩니다.



이제부터 서류 작업은 고투엔젯에서 대행해 드리게 됩니다. 혹시 서류 준비 중 빠진 부분이 있다면 1:1 수속페이지를 통해 연락 드리게 됩니다.

모든 서류 준비가 완료되면, 뉴질랜드 이민성 온라인을 통해 접수를 하며, 보통 25 영업일 이내에 통해 e-Visa를 받아 보실 수 있습니다.

e-Visa는 1:1 수속페이지를 통해 받아 보실 수 있으며, 아도비 아크로벳 파일(PDF)형태로 받게 됩니다. 뉴질랜드 입국 시 해당 파일을 프린트하여 지참하시고 입국 심사관에게 프린트한 e-Visa와 여권을 함께 제출하시면 됩니다.

6. 준비물 정리

1) 인터넷 뱅킹 정리하기

뉴질랜드로 가는 여정 중 유학 자금을 모두 현금을 가지고 가시게 되면 큰 부담이 될 것입니다. 따라서 현지에 도착 후 현지계좌를 개설한 후 송금 받는 방법이 가장 편리하고 안전한 방법이 될 것입니다. 즉, NZ\$ 3000 정도의 현금만 가져가시고 나머지 금액은 모두 송금 받는 방법이 가장 권장됩니다.

송금수수료 절감과 필요한 시점에 송금 받을 수 있는 편리를 위해 다음과 같이 인터넷 뱅킹으로 학생이 직접 해외 송금할 수 있으며 이에 대한 준비는 다음 안내를 참조하시기 바랍니다.

*6개월 이상 등록한 현지 학교 입학허가서가 있는 경우

* 온라인 뱅킹을 통한 송금

(1) 가까운 은행(국민/KEB 하나/우리 등 메이저급 은행 권장) 지점에 가서서 계좌를 개설하시고.(계좌가 있으면 이 과정은 생략), 그 통장에 자녀 유학자금을 예금하세요

(2) 인터넷 뱅킹을 신청하시고, 외국환 거래은행으로 해당 은행을 지정하세요.(은행 외환담당자에게 해외송금 은행지정을 요청하시거나, 인터넷 뱅킹의 외환 페이지에서 직접 신청 하실 수 있습니다.)

(3) 송금한도를 1000 만원 이상으로 반드시 조정하세요.

(4) 자녀의 입학허가서와 여권, 본인 신분증, 가족관계증명서를 지참하셔서 **유학생 송금신청**을 하십시오.

(5) 현지에 도착 후 ANZ 등 현지은행에서 계좌를 개설합니다. 현지 은행계좌 개설은 고투엔젯 본사에서 직접 동행하며, 송금정보는 추후 자세히 안내해드릴 것입니다.

(6) 그 후 인터넷을 통해 한국 내 부모님 계좌에서 뉴질랜드 자녀의 계좌로 해외송금을 합니다. 송금확인은 1~2 영업일 소요됩니다.

만일 이 방법을 하실 것이라면 학생은 NZ\$ 3000 정도만 가지고 오시면 충분하며, 연간 US\$ 100,000 까지 송금 가능합니다.

*현지에서 학교를 결정하려는 경우/6개월 미만 현지 등록한 경우

무비자 입국자나 6개월 이만의 학생비자 소지자는 현지에서 계좌개설이 불가능합니다.

즉, NZ\$로 한국에서 미리 환전 후 현금을 직접 들고 오시거나 해외이용신용카드, 직불카드를 현지에서 사용해야 합니다. 현금은 1인당 최소 NZ\$ 3000-최대 NZ\$ 10,000 미만을 갖고 오실 수 있습니다.

*현지에서 학교를 결정하려는 경우/6개월 미만 현지 등록한 경우

무비자 입국자나 6개월 이만의 학생비자 소지자는 현지에서 계좌개설이 불가능합니다.

NZ\$로 한국에서 미리 환전 후 현금을 직접 들고 오시거나 해외이용신용카드(VISA, Master, AMEX). 직불카드를 현지에서 사용하셔야 합니다. 현금은 최소 NZ\$ 3000-최대 NZ\$ 10,000 미만의 현금을 갖고 오실 수 있습니다.

참고사항

해외에서 사용할 수 있는 체크카드를 발급받는 것도 좋은 방법이 될 수 있습니다.

예: 하나은행 VIVA 해외이용 체크카드

https://www.hanacard.co.kr/OPI31000000D.web?schID=pcd&mlID=OPI31000005P&CT_ID=241704050328506&

2. 준비물 정리하기

다음 리스트에 있는 내용은 짐을 싸는데 단순히 참조만 하시기 바랍니다.

품목	내용
가방	여행자가방, 배낭, 섶, 작은가방
신분증	여권, 여권용 사진 10 장이상, ※ 여권 및 비자 복사본 각 3장
	국제 면허증
항공권	왕복항공권
여행자보험	고투엔젯을 통해 가입
경비	비상금조 NZ\$ 3000 이상 또는 해외이용 신용카드 및 소정의 원화
사진	영한, 한영, 영영, 또는 전자사진
학용품	노트(영어공부용), 작은 수첩
	필통, 볼펜
여행	여행안내서, 다이어리, 출국 전 안내서 및 어학연수 준비과정 프린트 물
	카메라, 필름
자금관리	계산기(환율계산), 금전출납부
의류 (몸에 걸치는 것)	긴- 남방(얇고 두껍고), 니트비(봄가을용), 얇은 점퍼, 겨울점퍼(얇은 것)
	짧은- 플로티, 후드티, 라운드티
	긴- 청바지(얇고 두껍고), 운동복
	반바지
	여성의 경우: 브라, 스포츠 브라 1, 팬티, 양말, 스타킹, 수영복
	선글라스, 모자, 우산
화장품	운동화, 샌달, 구두
	각자 사용하는 것을 준비
목욕용품	세수비누, 치약, 칫솔, 샴푸(가급적 휴대용으로), 수건, 손톱 깎기 빗, 머리띠, 여성용품
기초의약품	소화제, 진통제, 후시딘, 종합감기약, 물파스, 위생용품
음식물 등	가급적 가지고 오시지 마세요.
기타도구	자명종, 손목시계

필수 및 권장 지참물 (반드시 챙기세요.)

영문 주민등록등본, 항공권, 여권, 비자사본, 여권복사본, 현금(NZ\$ 3,000이상 NZ\$10,000미만(또는 사용 잔액이 충분한 해외이용 신용카드), 출국 전

안내메일 및 어학연수 준비과정 출력물, 선글라스, 여행자 보험증서, 옷, 양말, 세면도구, 비상약, 모자, 여권사진, 썬크림, 손톱 깎기, 알람 시계, 한국 돈 약간, 필기도구, 영어사전, 신발, 우산, 면도기 등

참조 지참물 (있어도 좋고, 없어도 괜찮습니다.)

화장품, 안경, 침구 류, MP3, 노트북, 건전지, 회화 책, 작은 가방, 수영용품, 젤/무스, 여행자 보험 등

3. 항공사 수화물 규정

✔ 위탁 수하물 (항공기에 실을 화물. 즉, 보딩 패스를 받으면서 실는 화물)

제한 총무게 20kg(단, 비즈니스 클래스의 경우 30kg) 그러나 일반적으로 총 23kg 정도까지는 허용(단, 항공사마다 약간의 차이가 있습니다.)

✔ 기내 수화물(기내 휴대물품용 가방)

제한 개수 2개, 모든 기내 수화물 총 무게 최대 10kg (단, 항공사마다 약간의 차이가 있으니 반드시 확인 바랍니다.)

기내휴대물품은 가로55Cm, 세로40Cm, 높이20Cm (총합 115Cm이내), 무게 10kg이내의 물품에 대해서만 기내반입이 허용되며, 휴대물품 중 기내반입 시 여객의 생명과 안전에 위협이 될 수 있는 물품, 잠재적인 무기가 될 수 있는 화장 칼, 가위 등 날카로운 물건과, 젤, 액체 류 등은 여객의 안전을 위해 기내 반입 불가.

4. 출국 전 안내서

출국 1주일 전에 1:1 수속페이지에 "출국 전 안내서"를 보내드립니다. "출국 전 안내서"에는 인천공항에서부터 뉴질랜드 공항까지의 여정을 자세히 안내해 놓았으며, 각 회원님의 비자나 입국 상황에 맞춰 입국 신고서 작성요령을 안내해 드리니, 해당 내용을 출력하셔서 여정 중에 반드시 참조하시기 바랍니다.

7. 인천 공항에서

1. 대중교통으로 인천공항 가기

https://www.airport.kr/ap_cnt/ko/tpt/pblcpt/pblcpt.do 를 참조하세요.

2. 출국 수속하기

인천공항에 여유 있게 비행기 출발 스케줄 3~4 시간 전에 도착하셔서 다음의 일련과정을 준비하시기 바랍니다.

1) 인천공항 1, 2 청사 출국장에 도착하시면, 출발항공사의 화물 및 보딩 패스를 발급하는 데스크를 찾아가십시오. 비행기 출발 안내 모니터에 보시면 알파벳으로 어느 곳으로 가야 하는지 자세히 안내해주고 있습니다. 항공사에 따라 미리 온라인 체크인을 받는 경우가 있으니 구입하신 항공사 홈페이지를 참고해 주세요.

2) 짐에 이름표 (Name Tag)를 받아 모든 짐에 도착지 주소와 성명을 적어 붙이십시오. Name Tag 는 발권 데스크에 마련되어 있습니다. 발권 데스크에서 여권과 비행기표를 제시하고 위탁 수하물을 올리십시오. 이때 여행목적은 묻는다면 학생비자 소지자는 "유학", 무비자 입국 시에는 반드시 "단기 유학"이라고 하시기 바랍니다.

3) 위탁 수화물을 부치셨으면 여권과 항공권, 보딩 패스를 다시 받으십시오. 발권 데스크직원은 몇 시까지 입장해야 한다고 알려드릴 것입니다. 경유 항공편을 이용 시 보딩 패스를 경유지에서 또 한번 받는 것인지 아니면 해당 발권 데스크에서 한꺼번에 받는 것인지를 반드시 확인하시기 바랍니다.

4) 발권 시 창가 (Window)나 복도 (Aisle) 등 자리 배정을 요청하실 수 있습니다.

뉴질랜드 자립형 조기유학 준비과정 Ver.20241220

5) 마일리지 카드가 없으시면 해당 항공사 부스에 가서서 구입 항공권 마일리지 카드를 만드실 수 있습니다. 이때 보딩 패스, 여권, 항공권이 필요합니다. 소정의 양식을 작성하시면 임시카드나 정회원 카드를 바로 발급해 줍니다.

6) 가지고 계신 한국 지폐는 비상금을 제외한 나머지는 모두 NZ\$ 로 환전합니다. 뉴질랜드에서 한화를 환전 시 많은 손해를 보게 됩니다. 따라서 반드시 있는 한화를 모두를 뉴질랜드달러로 환전하세요. 환전 시에는 동전을 받지 않습니다.

7) 모두 완료되었으면 여권과 항공권을 공항 직원에게 제시하시고 입장합니다.

8) 기내 소지품 검사가 있습니다. 주머니에 있는 것은 반드시 옆에 바구니에 모두 담아 주세요. 그리고 검색대를 통과합니다.

9) 검색대를 통과하면 출국심사대가 보입니다. 출국심사대에 줄을 서서 기다리신 후 본인 순서가 되면 여권과 보딩 패스를 제출하십시오.(또는 자동 출입국 심사를 미리 등록하신 분은 자동출입국심사대로 가시면 됩니다.)

자동 출입국 심사 안내: https://www.airport.kr/ap_lp/ko/dep/process/autimm/autimm.do

10) 출국 심사대를 통과하면 면세점이 보입니다. 시간이 넉넉하다면 면세점에서 쇼핑할 수 있는 좋은 기회입니다.

11) 면세점 쇼핑을 마치셨다면, 탑승 출구를 찾아 가십시오.

12) 탑승 출구에 시간이 되면 보딩(탑승)을 시작합니다. 보딩 시 보딩패스를 제출하시면 좌석이 표시되어 있는 나머지 부분을 반납해줍니다.

13) 비행기 좌석을 찾아가시고, 짐을 위에 올립니다.

8. 기내에서

11) 출발 전 발판을 올리고, 안전벨트를 반드시 매세요.

※ 음료를 술을 많이 마시면 화장실이 자주 가게 되므로 창가 쪽에 계시면 옆 좌석에 계신 분에게 피해를 줄 수 있습니다.

※ 경유 항공편을 이용하시는 경우, 경유지 입국신고서를 작성하실 필요가 없습니다.

※ 경유 항공편을 이용하시는 경우, 다시 소지품 검사가 시작될 수 있으며 이때 검사대를 지나야 합니다.

※ 경유 항공편을 이용하시면서 한국에서 경유지까지 만의 보딩 패스를 받았을 때에는 반드시 Transit (또는 Transfer) 구역 안에 위치한 발권부스에 가서야 합니다. 이때 여권, 항공권을 제시하면 경유지에서 뉴질랜드까지의 보딩 패스를 받으실 수 있습니다. 다른 항공편으로 갈아타시는 경우 보딩 패스에 나온 Gate 넘버를 찾아 가시면 되고, 만일 Gate 넘버가 보딩 패스에 없다면, 공항에 비치되어 있는 스케줄 모니터 화면에서 보딩 패스에 나온 항공편명 (예: KE129, TG931 등)을 찾아 이에 맞는 Gate넘버를 찾아가시면 됩니다.

※ 같은 비행기로 경유를 하시는 경우 (같은 비행기편을 잠시 내렸다가 다시 타는 경우) 비행기안의 짐을 가지고 나가실 필요는 없습니다만 귀중품은 챙겨 나가시는 것이 좋습니다. 항공기에서 나가면 Transit 카드를 줍니다. Transit 카드를 가지고 계시다가 다시 비행기를 타게 될 때 제출하시면 됩니다

2) 도착 약 2~3시간 전에 뉴질랜드 여행 신고서(New Zealand Travel Declaration)를 나눠줄 것입니다. 1:1수속 페이지에 출국 1주일 전에 보내 드린 "출국 전 안내서" 를 보시고 그에 맞춰 뉴질랜드 여행 신고서를 작성하시기 바랍니다.

9. 오클랜드 공항 도착

1) 오클랜드 공항에 무사히 도착했습니다. 기내에 놓고 내리는 물건이 없는 지 확인하시고 잘 챙겨서 내립니다.

2) 면세점이 보입니다. 한국에서 사지 못한 것을 면세로 살 수 있는 기회입니다. 이때 구입한 물품의 값이 총 NZ\$700 까지 관세와 내국세가 면제됩니다.

3) 면세점을 빠져나오면 입국심사대로 가는 길이 보입니다.

4) 입국심사를 합니다. 면세점에서 왼쪽으로 조금만 가시면 입국심사(Passport Control)를 하는 곳이 나옵니다. 여러 국가 국기가 있는 표지판을 보면 태극기가 보일 것입니다. 그쪽 방향(우측)으로 가시면 됩니다.) 여권과 작성하신 입국신고서, 왕복티켓을 입국 심사대에 제시합니다. 만 10세 이상 전자 여권 소지자(ePassport)의 경우 자동 출입국 심사기를 이용하실 수 있습니다.

※ 입국 시 체류비용을 확인할 수 있으므로 반드시 NZ\$ 3,000 이상의 현금 또는 해외이용가능 신용카드(MISA 카드, Master 카드, American Express 카드를 지참하십시오. 국내 이용 신용카드는 안되므로 반드시 해당 마크를 확인하시기 바랍니다.)를 가지고 오시길 당부 드립니다.

- 5) 입국심사를 마치면 본인의 수화물을 찾습니다.
- 6) 수화물을 찾았으면 세관검사를 받게 됩니다. 입국 금지 관련 품목이 있으면 자진 신고하시거나, 특별히 비치된 자진 폐기함에 버리면 됩니다. 입국이 금지된 품목이나, 음식을 가지고 가셨을 때는 자진해서 음식물이 있다고 이야기 하시면, 세관원이 안내해 주는 음식물 검사소가 있는 레인을 안내해 줍니다. 만일 신고할 것이 없는 경우, 세관원이 바로 수화물 X-RAY 검사를 하는 줄을 안내해 줄 것입니다. 만, 임의적으로 세관원이 입국자를 보고 줄을 지정해 줄 수 있습니다. 음식물이 있는 경우 이 과정이 길어지므로, 최소 11 시간 이상의 비행으로 전신이 피곤한 상황이 더 길어질 수 있습니다. 따라서 가급적 음식물 지참을 하지 않는 것을 권장 드립니다.
- 7) 모든 세관절차를 마치면 출국장으로 나갑니다.
- 8) 저희가 출국 1주일 전에 보내 드린 '출국 전 안내서'에는 정확한 픽업포인트가 나와 있습니다. 해당 안내서에서 안내해 드리는 대로 진행해 주시기 바랍니다.

10. 출국완료

뉴질랜드 도착

- 1) 오클랜드 공항에서 고투엔젯 직원(또는 픽업 전담 기사님)을 만나면 휴대폰 번호 개통과 앱 설치, 학교 위치 확인, 홈스테이 주의사항 등을 알려 드리는 고투엔젯 오리엔테이션을 제공합니다. 은행 계좌 개설은 예약된 날짜에 맞춰 준비해 드립니다.
- 2) 항공 스케줄 상 공항 도착시간부터 오리엔테이션이 끝날 때까지 특별한 일이 없는 한 최소 2~3 시간 정도 소요됩니다. 따라서 출국 전에 부모님께 항공 스케줄에 나와 있는 도착 시간 최소 3~4 시간 후이나 연락할 수 있다는 점을 반드시 알려주시기 바랍니다.
- 3) 이 모든 과정이 끝나면 준비되어 있는 숙소로 고투엔젯 직원(또는 픽업 전담 기사님)이 홈스테이 또는 숙소까지 모셔드리고 하루를 마감하게 됩니다.
- 4) 학교 입학 첫날 여권, 여권사이즈 사진 2매 (학생증 발급용), 보험증서를 가지고 등교해 주세요.

2024년 12월 20일 개정판

© Copyrights 2002-2024 Go2NZ.com Ltd. All rights Reserved.

허가 없이 무단전제 및 복제를 금합니다.